

# ICN



Instituto da Conservação da Natureza

Rua da Lapa, 73  
1200-701 Lisboa  
Portugal

Telefone 351.21 3938900  
Linha Azul 351.21 3974044  
Telefax 351.21 3901048  
Email: [icn@icn.pt](mailto:icn@icn.pt)  
<http://www.icn.pt>



Ministério das Cidades, Ordenamento  
do Território e Ambiente

Data  
28 / 10 / 2003

Data da sua comunicação  
09/09/2003

DA

S. referência

103 754

N referência

100

Referência interna  
712/03/DSCN/RN2000

Assunto

**DECLARAÇÃO REDE NATURA 2000, PROJECTO "LIGAÇÃO DE  
GONDOMAR À ESTAÇÃO INTERNACIONAL DE CAMPANHÃ E AO  
AEROPORTO INTERNACIONAL FRANCISCO SÁ CARNEIRO**

Exmo Senhor Administrador do Metro do  
Porto

Engº José Manuel Duarte Vieira

Av. Fernão de Magalhães, 1862 – 7º

4350-158 PORTO

Junto enviamos declaração mencionada e respectivo mapa anexo.

Com os melhores cumprimentos,

*e de v. da Silva*

O Presidente

João Silva Costa

## Anexo I.A

### DECLARAÇÃO

Autoridade Responsável: **INSTITUTO DA CONSERVAÇÃO DA NATUREZA**

Após ter analisado<sup>1</sup> o pedido de apoio para o projecto: **"LIGAÇÃO DE GONDOMAR À ESTAÇÃO INTERNACIONAL DE CAMPANHÃ E AO AEROPORTO INTERNACIONAL FRANCISCO SÁ CARNEIRO"**

Que se localizará no concelho de Gondomar, freguesias de Rio Tinto, Baguim do Monte, Fanzeres e Gondomar, concelho da Maia, freguesias de Moreira e Vila Nova da Talha, concelho do Porto, freguesias de Campanha e Bonfim, concelho de Matosinhos, freguesias de S. Tiago de Custóias, Guifões, Srª da Hora, Leça do Bailio e Matosinhos.

Declaramos que:

- ☒ O projecto não é susceptível de produzir efeitos significativos num sítio Natura 2000 ou em outras áreas classificadas nos termos do Dec. Lei n.º 140/99 de 24/04 dado que a construção prevista se localiza fora de áreas classificadas.

Por conseguinte não foi considerado necessário proceder à avaliação adequada requerida pelo n.º 3 do art.º 6.º da Directiva 92/43/CEE.

- ☐ De acordo com uma avaliação adequada, em conformidade com o n.º 3 do artigo 6.º da Directiva 92/43/CEE, o projecto não produzirá efeitos negativos substanciais nos locais incluídos na Rede "Natura 2000".

Em anexo junta-se um mapa indicando a localização do projecto em causa, bem como das áreas classificadas nos termos do Dec.-Lei nº 140/99 de 24/04, localizadas na envolvente.

Assinatura: .....  
(Autoridade responsável pela supervisão dos lugares da "Rede Natura 2000")

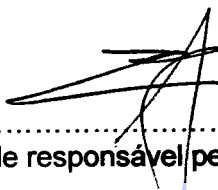
  
JOÃO SILVA COSTA  
PRESIDENTE

Selo branco oficial:



<sup>1</sup> Tendo em conta as exigências do n.º 3 do artigo 6º da Directiva 92/43/CEE





MINISTÉRIO DAS CIDADES, ORDENAMENTO  
DO TERRITÓRIO E AMBIENTE



Instituto do Ambiente

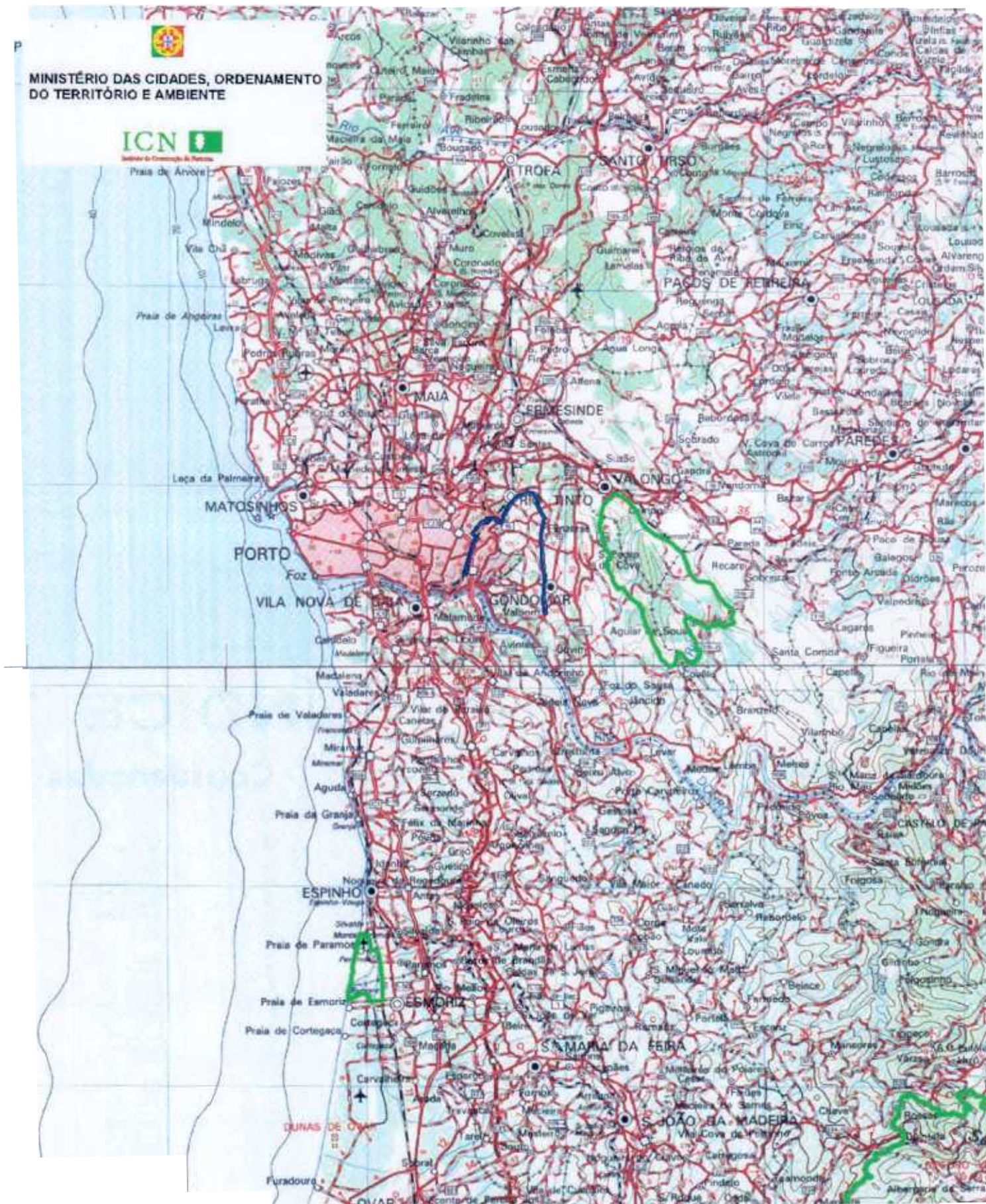

0 5000 10000 Meters



Limite dos Sítios da Rede Natura 2000



Metro do Porto - Ligação de Gondomar à Estação  
Internacional de Campanhã e ao  
Aeroporto Internacional Francisco Sá Carneiro